Spiller det noen rolle hva vi kjøper, da?

- Om palmeolje og biodrivstoff

Nils Hermann Ranum
Regnskogfondet


50-80%
AV VERDENS DYRE-
OG PLANTEARTER FINNES
I REGNSKOGEN


260
MILLIONER MENNESKER
HAR REGNSKOGEN
SOM SITT HJEM










REGNSKOGEN ER
HALVERT
SIDEN 2. VERDENSKRIG


UTSLIPPENE AV KLIMAGASSER
FRA BRENNING AV REGNSKOG TILSVARER
UTSLIPPENE FRA ALLE VERDENS BILER



Hvorfor ødelegges regnskogen?



- Palmeolje
- Soya
- Kjøtt
- Tømmerhogst og papir
- Gruvedrift, olje og gass
- Veibygging





Regnskogfondet
RAINFOREST FOUNDATION NORWAY

Palmeolje og avskoging



- En hovedårsak til avskoging i Indonesia og Malaysia
- Indonesia: #5 på utslippstoppen
- Skogbranner 2015:
  - 26 000 km^2 skog/torvmyr opp i røyk
  - Større klimagassutslipp daglig enn hele USA
  - Over en halv million mennesker fikk alvorlige luftveisinfeksjoner – 100 000 premature dødsfall
  - Økonomiske tap: flere titalls milliarder dollar

Regnskogfondet
RAINFOREST FOUNDATION NORWAY

Palmeolje i mat

- Kartlegging av bruk av palmeolje i mat
- «Palmeoljeguide» på internett
- Media + sosiale medier
- Tett kontakt med matvarebransjen

-> Forbruket redusert med ca 2/3-deler

Dessuten: Oljefondet solgt seg ut av ~30 selskaper pga avskoging



Regnskogfondet
RAINFOREST FOUNDATION NORWAY

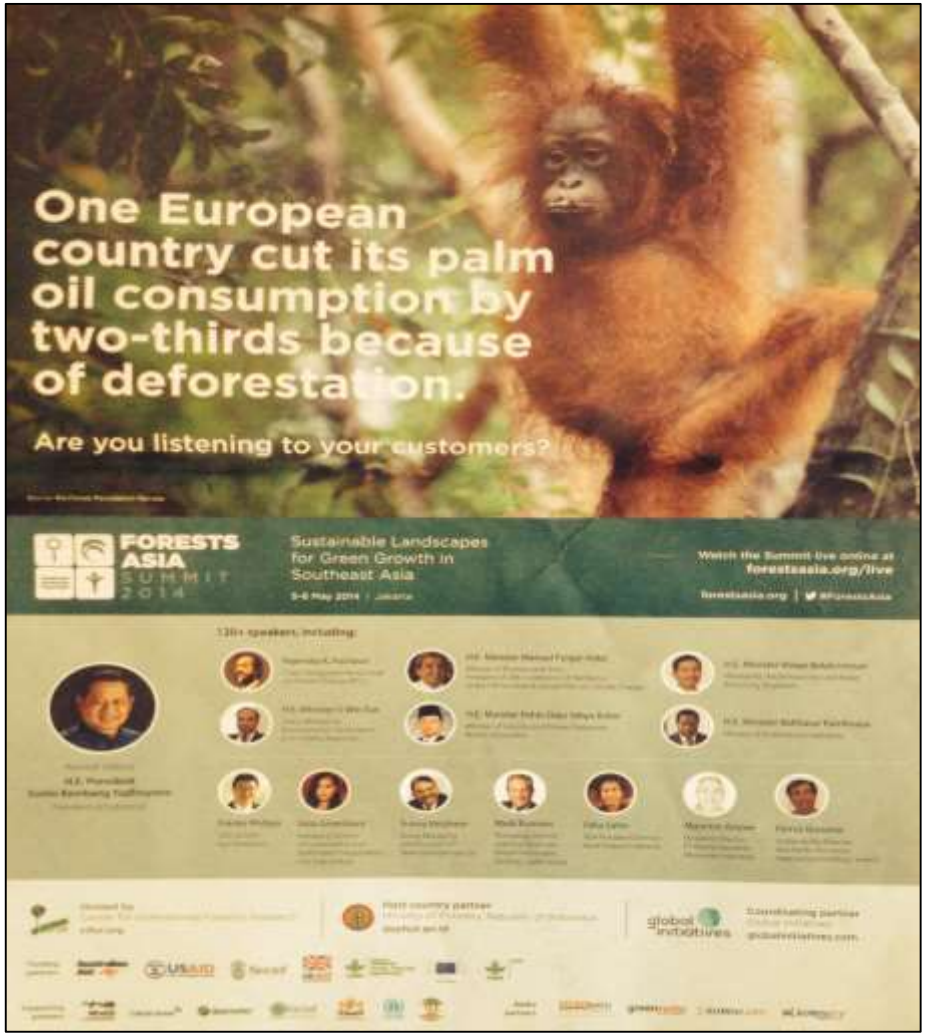
One European country cut its palm oil consumption by two-thirds because of deforestation.
Are you listening to your customers?
FORESTS ASIA SUMMIT 2014
Sustainable Landscapes for Green Growth in Southeast Asia
Watch the Summit live online at forestsasia.org/live
forestsasia.org
120+ speakers, including:
global initiatives

Økt bruk av palmeolje til biodrivstoff

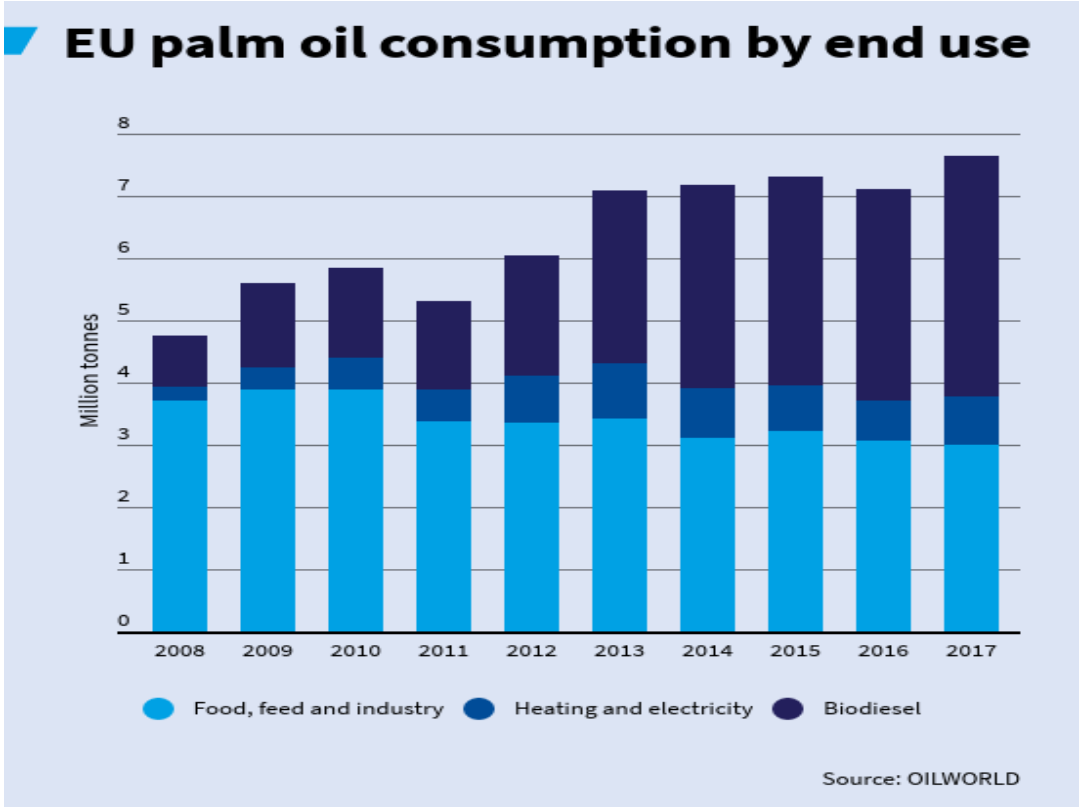

Regnskogfondet
RAINFOREST FOUNDATION NORWAY

Klimaeffekten av palmeoljediesel

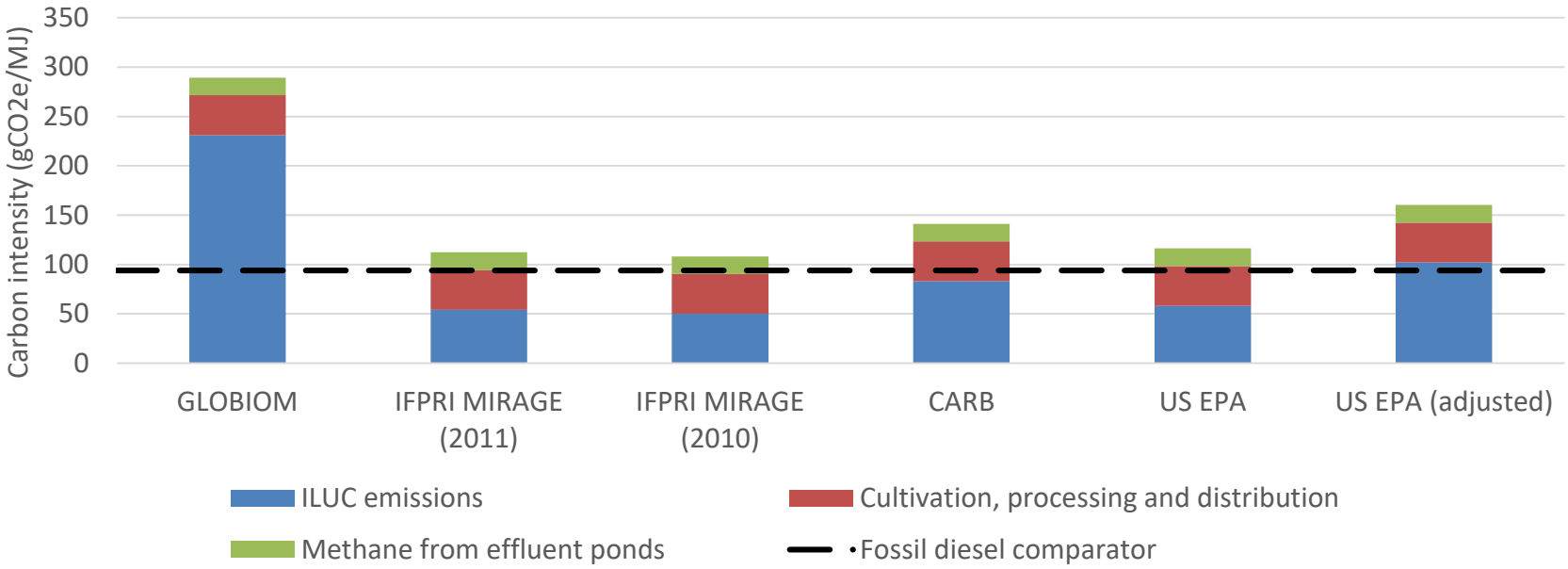

Regnskogfondet
RAINFOREST FOUNDATION NORWAY

Palmeolje: Ingen klimaløsning #2

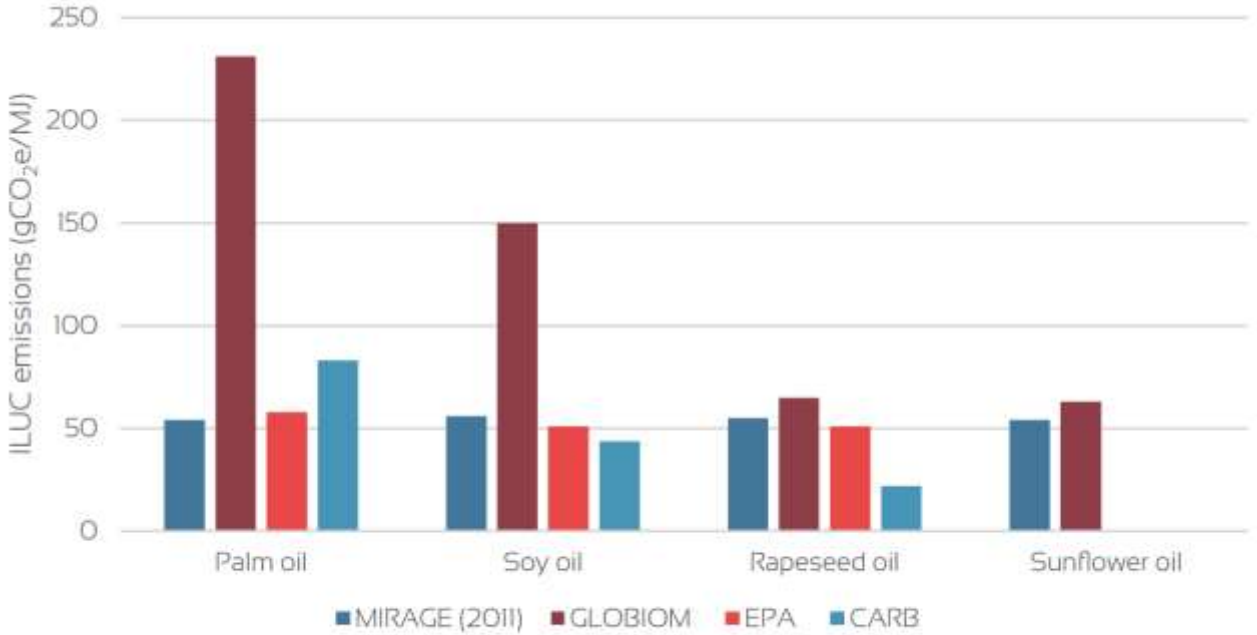

Figure 5. ILUC emissions attributed to palm oil and other vegetable oils [11], [12], [37], [39]

Regnskogfondet
RAINFOREST FOUNDATION NORWAY

Palmeolje: Framtidig etterspørsel

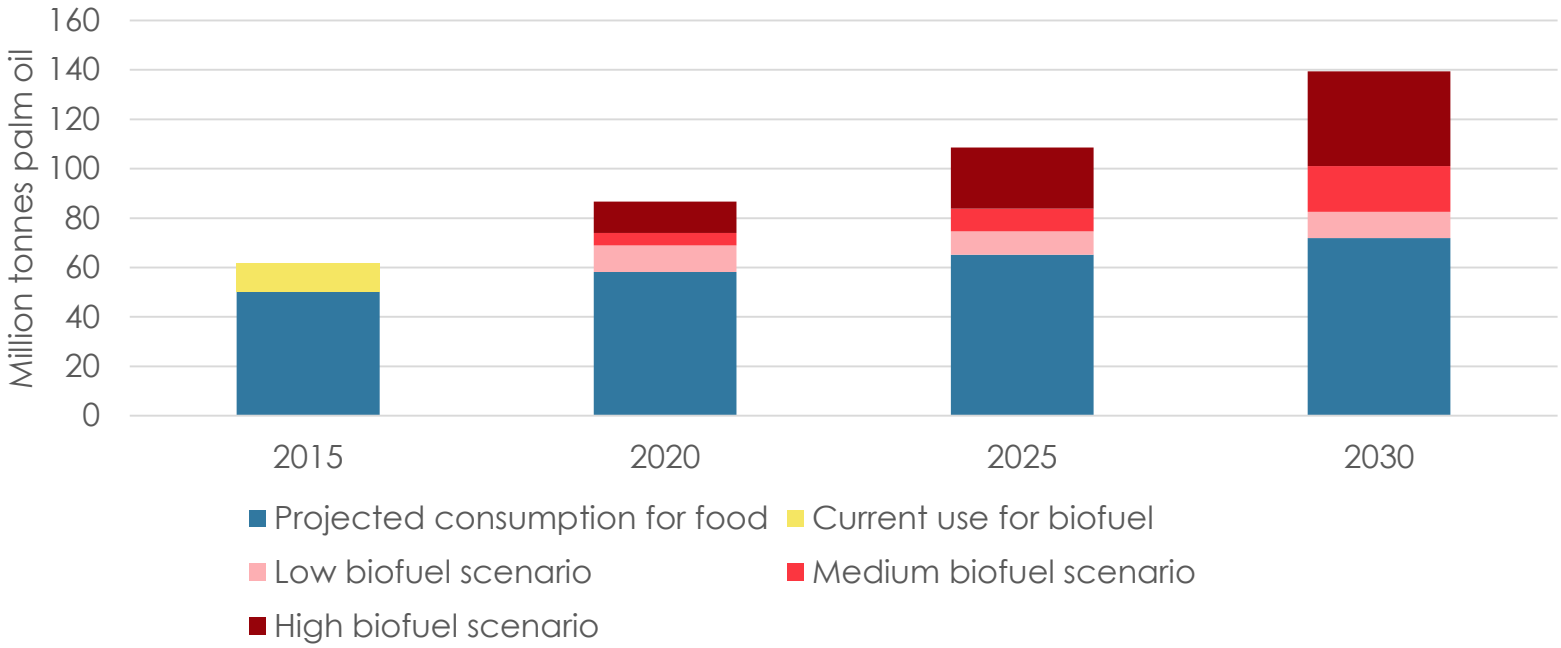

Regnskogfondet
RAINFOREST FOUNDATION NORWAY

Palmeolje i norsk drivstoff

Bruk av biodrivstoff, Norge 2017

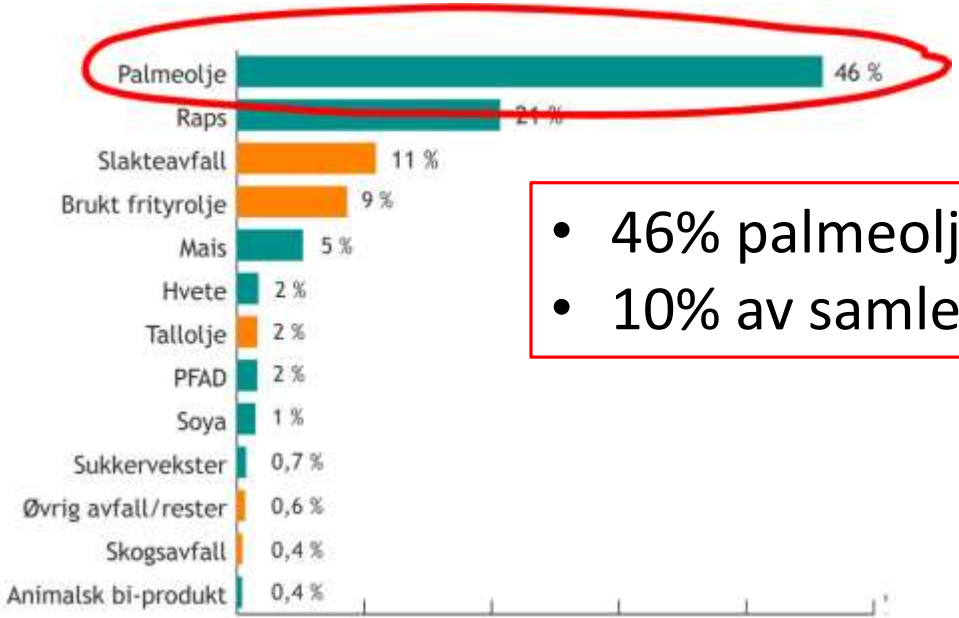

- 46% palmeolje
- 10% av samlet dieselforbruk

Regnskogfondet
RAINFOREST FOUNDATION NORWAY

Palmeolje i norsk drivstoff

- Kraftig vekst i bruk av palmeoljebasert diesel
- Palmeoljedrivstoff svært billig (utenfor omsetningspåbud)
- Ulik praksis hos selskapene
  - men prisforskjell drar markedet mot billigere drivstoff (= palmeolje)







Regnskogfondet
RAINFOREST FOUNDATION NORWAY

Palmeolje og biodrivstoff

- EUs bærekraftskriterier stiller krav – også til palmeolje
- Men fanger ikke opp at:
  - Økt etterspørsel driver avskogingen videre
  - Palmeolje har p.t. *høyere* utslipp enn fossilt drivstoff

➔Bærekraftskravene *ikke* tilstrekkelig miljøkrav for palmeolje







Regnskogfondet
RAINFOREST FOUNDATION NORWAY

Anbefalt krav:

*Det skal **ikke** benyttes palmeolje eller biprodukter fra palmeoljeproduksjon (som CPO og PFAD).*



Brukes av store aktører

– Statsbygg, Norgesgruppen/ASKO, Oslo kommune, Hordaland, etc

Regnskogfondet
RAINFOREST FOUNDATION NORWAY



Tusen takk!

nils.hermann@regnskog.no